Canto de reserva:

No existen más motivos, Señor, venimos
hoy rendidos a Ti.
La única razón
de nuestra adoración
hoy eres Tú.
Elevamos olor fragante para Ti,
para Ti.

SÓLO A TI SEA LA GLORIA, SEÑOR,
LA ALABANZA Y LA ADORACIÓN.
TODA RODILLA SE DOBLE
ANTE EL ÚNICO REY Y DIOS.
SOLO A TI SEA LA GLORIA, SEÑOR, LA
ALABANZA Y LA ADORACIÓN. QUE
TODA LENGUA CONFIESE QUE TÚ ERES

ORACIÓN FINAL

Señor Jesucristo, tu que con la Natividad de tu hijo unigénito anunciaste la salvación a los pastores, para que llegara a todos los pueblos, haz que nosotros también estemos atentos a tu llamada para que oyéndola creamos, creyendo esperemos y esperando te amemos cada día mas, como el amigo que nos da la alegría que procede del amor a nuestros hermanos.
Por Jesucristo nuestro Señor. Amén.

Canto a María:

Buena Madre, estoy aquí,
quiero rezar, te quiero hablar.
Buena Madre, has sido tú,
Con sencillez, creyente fiel.
En tu regazo quiero estar, cerca de ti.
Como un pequeño, te daré todo mi ser,
acéptalo.

BUENA MADRE,
NUESTRA BUENA MADRE. (2)

Seminario Conciliar
de Murcia
DIÓCESIS DE CARTAGENA

Calle de Gloria, 22 - 30003 Murcia
968 34 16 22
seminariodemurcia.org

Seminario Conciliar de Murcia

VIGILIA DE ORACIÓN

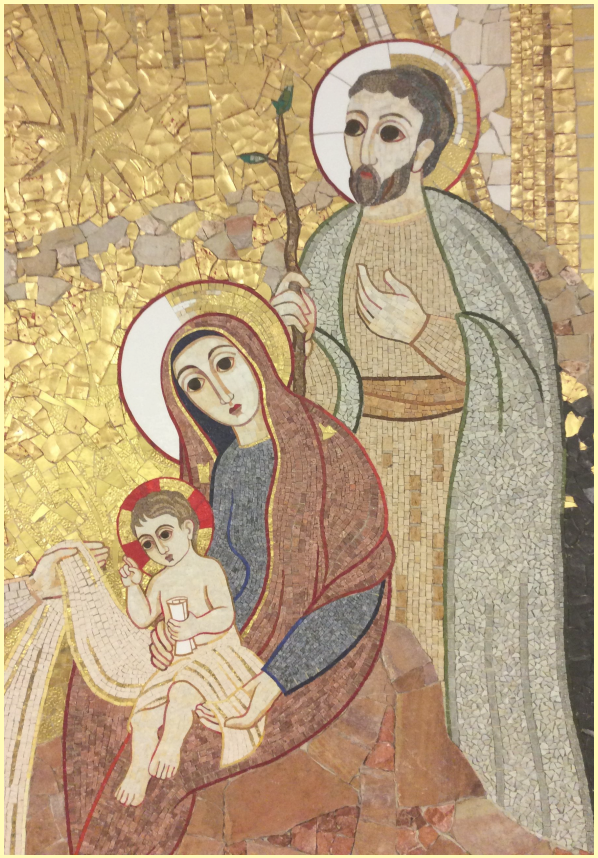

REZAMOS POR LAS VOCACIONES SACERDOTALES

"Sacerdote, hombre de la alegría"

Canto de entrada:

Aleluya Aleluya
Gloria dad al Señor, nuestro Rey
Aleluya Aleluya
Gloria dad al Señor, nuestro Rey
Aleluya
Santo Santo
eres tú Dios poderoso
Digno es el Señor, Cordero de Dios
Eres Santo, Santo
eres tú Dios, poderoso
Digno es el Señor, Cordero de Dios
Amén

Lucas 2,8-15

Había en la misma comarca unos pastores, que dormían al raso y vigilaban por turno durante la noche su rebaño. Se les presentó el Angel del Señor, y la gloria del Señor los envolvió en su luz; y se llenaron de temor. El ángel les dijo:

«No temáis, pues os anuncio una gran alegría, que lo será para todo el pueblo: os ha nacido hoy, en la ciudad de David, un salvador, que es el Cristo Señor; y esto os servirá de señal: encontraréis un niño envuelto en pañales y acostado en un pesebre.»

Y de pronto se juntó con el ángel una multitud del ejército celestial, que alababa a Dios, diciendo:

«Gloria a Dios en las alturas y en la tierra paz a los hombres en quienes él se complace.»

Y sucedió que cuando los ángeles, dejándoles, se fueron al cielo, los pastores se decían unos a otros: «Vayamos, pues, hasta Belén y veamos lo que ha sucedido y el Señor nos ha manifestado.»

ECO DEL SALMO: **CANTA JERUSALÉN**

Salmo 71

Dios mío, confía tu juicio al rey, tu justicia al hijo de reyes, para que rija a tu pueblo con justicia, a tus humildes con rectitud.

Que en sus días florezca la justicia y la paz hasta que falte la luna;

Que domine de mar a mar, del Gran Río al confín de la tierra.

Que los reyes de Saba y de Arabia le ofrezcan sus dones;

Que se postren ante él todos los reyes, y que todos los pueblos le sirvan.

Él librará al pobre que clamaba, al afligido que no tenía protector;

Él se apiadará del pobre y del indigente, y salvará la vida de los pobres.

BREVE MEDITACIÓN:

Una semilla nos invita a ir a lo que está debajo de la superficialidad de nuestra vida. El niño, que estos días besamos en nuestras parroquias, seguro que nos ha despertado vitalidad y ternura.
En la semilla, aunque no se vea, está la promesa de la flor, que en el futuro, con agua y cuidados florecerá. El niño es lo mismo, es el anticipo de un ser maravilloso. Sin embargo su mensaje, sigue siendo inquietante. En el evangelio que acabamos de leer, el anuncio es a los pastores pero hoy parece estar mas claro a quién está dirigido: ¡A TI! El dónde, parece ser "en donde brota todo, tu corazón" aunque no lo parezca, así es como con a penas palabras, fue con los pastores.
Quizá, a tu corazón, sea donde tienes que viajar para comprender el lema de nuestra vigilia: "sacerdote, hombre de la alegría". Quizá allí hay una semilla plantada por alguien, que quiere brotar. Quizá la semilla es un niño, o tiene que ver con él. Un niño débil y pequeño que, desde su fragilidad, llama a tu puerta pidiendo que le dejes entrar en tu corazón. ¿Y si fuera Dios el que llama a tu puerta? ¿Y si despierta en ti algo que ya está brotando y que tus miedos no lo dejan crecer? Que Dios se haga uno como tú es un escándalo! Pero precisamente por eso no tengas miedo. Si Dios ha decidido venir, es para liberarte de todo lo que te quita la alegría. Sin ti, la navidad no tiene sentido, es una fiesta mucho más humana de lo que parece.
Por eso, no tengas miedo y déjalo entrar! Esto sigue siendo inquietante, pero no es difícil. Solo tienes que guardar silencio, bajar a tu corazón, mirar Dios a la cara, y decirle: ¡Vale! ¡Pasa! descubre que la raíz de la alegría está en tu corazón. Lo que no esté enraizado en él, nunca brotará. Si quieres cambiar el mundo, revisa tu corazón.
A veces ponemos un árbol como ejemplo de la vida. Crece firme , bebe desde dentro de la tierra a través de unas raíces que han costado años desarrollar. De su firmeza y su paciencia surge vida a su alrededor: pájaros que anidan, personas que hacen de él, su casa... justo esto, una vida desde en el amor liberador del niño que estos días vemos, es de donde florece la alegría constante que nada ni nadie nos puede quitar, es aquello que llamamos "dicha" y que la Virgen María tan bien experimentó. Arraiga tu corazón en Cristo y verás la vida florecer a tu paso. Y ahora pregúntate: **¿Eres tú así? ¿dónde mete tus raíces? No te preocupes, Dios es como tu y te entiende y quiere que tengas su alegría.**

Majestad, adora a su Majestad, a Jesús sea honra, gloria y poder.
Majestad,
reino y autoridad,
luz y esplendor,
manda a su pueblo,
¡a Él cantad!
ACLAMAD Y PROCLAMAD EL NOMBRE DE CRISTO.
MAGNIFICAD, GLORIFICAD A CRISTO, EL REY.
MAJESTAD, ADORA A SU MAJESTAD. CRISTO MURIÓ, RESUCITÓ Y DE REYES ES REY.

En mi debilidad,
me haces fuerte. (2)
Sólo en tu amor me haces fuerte,
sólo en tu vida me haces fuerte,
en mi debilidad,
te haces fuerte en mí.

Tras el testimonio:

Soy un pobre pastorcillo, que camina hacia Belén. Voy buscando al que ha nacido, Dios con nosotros: Emmanuel. (2)

CAMINANDO CAMINA LIGERO,
NO TE CANSES, NO, DE CAMINAR, QUE TE ESPERAN JOSÉ Y MARÍA CON EL NIÑO EN EL PORTAL. (2)

Aunque soy pobre le llevo,
un blanquísimo vellón,
para que le haga su madre un pellico de pastor. (2)